

Um den Z21 Router (TP-Link) mit einem Heimnetzwerk-Router zu verbinden, muss dieser zuerst an Ihr Heimnetzwerk angepasst werden. Folgende Dinge sind vorab zu prüfen bzw. zu organisieren:

- Die IP-Adresse Ihres Heimnetzwerk-Routers (Jeder Router-Hersteller vergibt hier eine individuelle Adresse. / TP-Link zB: 192.168.0.1 )
- Ist der Laptop oder PC LAN-fähig?
- Z21\_Maintenance Tool – finden Sie auf [www.z21.eu](http://www.z21.eu) als Download

## So konfigurieren Sie Ihren Z21-Router:

- 1) Verbinden Sie Ihren PC/Laptop über LAN direkt mit dem TP-Link der Z21
- 2) Öffnen Sie Ihren Internet-Browser (Internet Explorer/Firefox/GoogleChrome...) und geben Sie in die Adresszeile **//192.168.0.1** ein, um in die Router-Konfiguration zu gelangen:

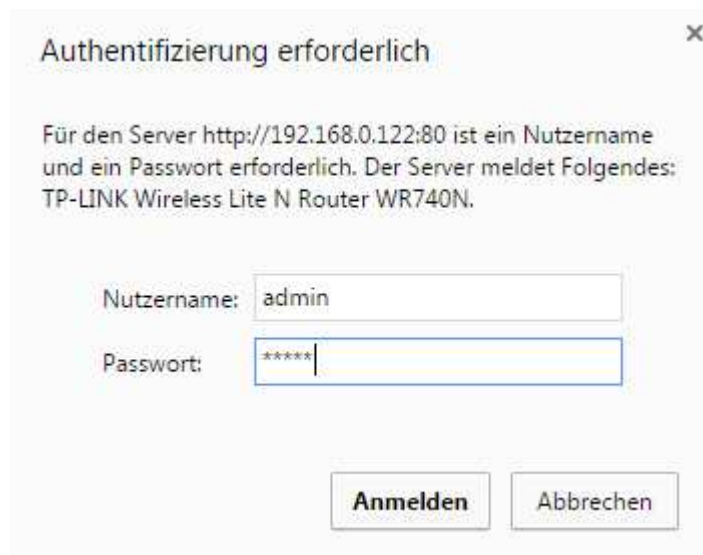

- 3) Der Benutzername und das Passwort des Routers ist serienmäßig **„admin“ und „admin“**

4) Sie befinden sich nun im Konfigurationsbereich des TP-Link Routers:

- Status**
  - Firmware Version: 3.12.11 Build 120320 Rel.51047n
  - Hardware Version: WR740N v4 00000000
- LAN**
  - MAC Address: 90-F6-52-C3-BE-AA
  - IP Address: 192.168.0.122
  - Subnet Mask: 255.255.255.0
- Wireless**
  - Wireless Radio: Enable
  - Name (SSID): Z21\_AFT
  - Channel: Auto (Current channel 6)
  - Mode: 11bgn mixed
  - Channel Width: Automatic
  - MAC Address: 90-F6-52-C3-BE-AA
  - WDS Status: Disable
- WAN**
  - MAC Address: 90-F6-52-C3-BE-AB
  - IP Address: 0.0.0.0 (Dynamic IP)
  - Subnet Mask: 0.0.0.0
  - Default Gateway: 0.0.0.0 (WAN port is unplugged!)
  - DNS Server: 0.0.0.0, 0.0.0.0

5) Der Z21-Router hat serienmäßig die statische IP-Adresse: 192.168.0.1  
Diese Adresse muss nun an die Adresse Ihres Heimnetzwerkes angepasst werden.

Um die statische IP-Adresse zu ändern, gehen Sie in das Router Menü „Network“ – Untermenü „LAN“:

- LAN**
  - MAC Address: 90-F6-52-C3-BE-AA
  - IP Address:
  - Subnet Mask:

A 'Save' button is located at the bottom right of the configuration area.

- 6) Geben Sie als neue IP-Adresse die Adresse Ihres Heimnetzwerkes ein und drücken Sie auf „**save**“. Beachten Sie dabei jedoch, dass sich die Endziffer der Adresse von der Adresse Ihres Heimnetzwerk-Routers unterscheidet.

zB: Ursprüngliche Adresse: 192.168.0.1

Heimnetzwerk Adresse: 192.168.4.1

**Neue Adresse des Z21 Routers: 192.168.4.2**

(2= kann eine beliebige Zahl Zwischen 2 und 254 sein – darf jedoch nicht ident mit der Adresse des Heimnetzwerk-Routers sein)

**!!!Notieren Sie sich unbedingt diese neu vergebene IP-Adresse!!!**  
**(Da sich die Router Konfiguration nun ebenfalls auf der neuen Adresse befindet)**

- 7) Nun muss noch die **DHCP**<sup>1</sup> Eigenschaft des Routers deaktiviert werden, um einen Router-Konflikt zu vermeiden.

Um DHCP zu deaktivieren gehen Sie in das Router Menü „**DHCP**“ – Untermenü „**DHCP Settings**“:

- 8) Klicken Sie auf „**Disable**“ und anschließend auf „**save**“. Nun können Sie den Z21-Router mit Ihrem Heimnetzwerk über ein LAN-Kabel verbinden.

**!!!ACHTUNG!!!**

**Ab nun vergibt der Router keine Adressen mehr! Um wieder in die Router Konfiguration zu gelangen muss ggf die IP Adresse Ihres PC's manuell auf das Netzwerk des Routers angepasst werden!!!**

<sup>1</sup> Das **Dynamic Host Configuration Protocol (DHCP)** ist ein Kommunikationsprotokoll in der Computertechnik. Es ermöglicht die Zuweisung der Netzwerkkonfiguration an Clients durch einen Server

Die Z21 hat serienmäßig die statische IP-Adresse: 192.168.0.111

Sollte sich diese IP-Adresse von Ihrem Heimnetzwerkes unterscheiden, muss auch die Z21 neu konfiguriert werden.

zB: **Bsp1:**

Heimnetzwerk Adresse: 192.168.0.1

Z21 Adresse: 192.168.0.111

**Keine Z21 konfiguration notwendig**

**Bsp2:**

Heimnetzwerk Adresse: 192.168.4.1

Z21 Adresse: 192.168.0.111

**Neukonfiguration der Z21 notwendig**

## So konfigurieren Sie Ihre Z21:

- 1) Verbinden Sie Ihren PC/Laptop über LAN direkt mit der Z21
- 2) Starten Sie das Z21 Maintenance Tool und drücken Sie auf verbinden:

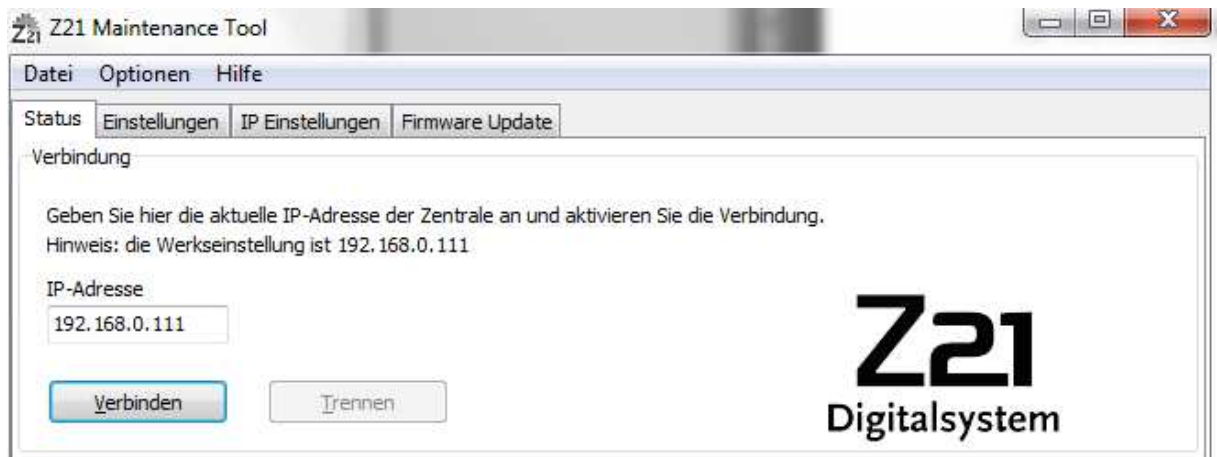

**!!! Sollte die Verbindung nicht möglich sein,  
überprüfen Sie bitte Ihre Firewall-Einstellungen!!!**

- 3) Gehen Sie in das Menü „IP Einstellungen“ drücken Sie auf „akzeptieren“ und anschließend auf „Ja“:

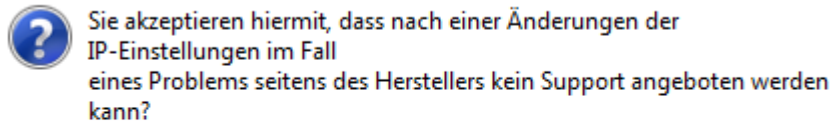

- 4) Passen Sie nun die „IP-Adresse“ sowie das „Standard Gateway“ an Ihr Heimnetzwerk an und klicken Sie auf Schreiben:

IP-Adresse	<input type="text" value="192.168.0.111"/>	Werksvorgabe: 192.168.0.111, Ihre letzte Änderung war 192.168.0.110
Subnetz-Maske	<input type="text" value="255.255.255.0"/>	Werksvorgabe: 255.255.255.0
Standard Gateway	<input type="text" value="192.168.0.1"/>	Werksvorgabe: 192.168.0.1
<input type="button" value="Schreiben..."/>		

## !!!Die Subnetz-Maske muss nicht geändert werden!!!

Beachten Sie dabei jedoch, dass sich die Endziffer der IP-Adresse von der Adresse Ihres Heimnetzwerk-Routers unterscheidet.

zB: Heimnetzwerk Adresse: 192.168.4.1  
Ursprüngliche Z21 Adresse: 192.168.0.111  
**Neue Adresse der Z21: 192.168.4.111**

(**111**= kann eine beliebige Zahl Zwischen 2 und 254 sein – darf jedoch nicht ident mit der Adresse des Heimnetzwerk-Routers sein)

**!!!Notieren Sie sich unbedingt diese neu vergebene IP-Adresse!!!**

Für das „Standard Gateway“ verwenden Sie bitte die IP-Adresse des Heimnetzwerk-Routers.

zB: Heimnetzwerk Adresse: 192.168.4.1  
Ursprüngliches Gateway: 192.168.0.1  
**Neues Gateway Adresse: 192.168.4.1**

- 5) Die Adressänderungen werden erst nach einem Neustart aktiviert.
- 6) Sie können die Z21 nun mit Ihrem Heimnetzwerk oder Z21-Router über ein LAN-Kabel verbinden.
- 7) Um sich mit der Z21 zu verbinden muss die neu vergebene IP-Adresse verwendet werden:

## Über das Maintenance Tool:

Status **Einstellungen** IP Einstellungen Firmware Update

Verbindung

Geben Sie hier die aktuelle IP-Adresse der Zentrale an und aktivieren Sie die Verbindung.  
Hinweis: die Werkseinstellung ist 192.168.0.111

IP-Adresse  
192.168.4.111

Verbinden Trennen

## Über die Z21 App für Android und IOS:

Unter Einstellungen oder beziehungsweise Z21-Einstellungen:

Bsp: Android Smartphone

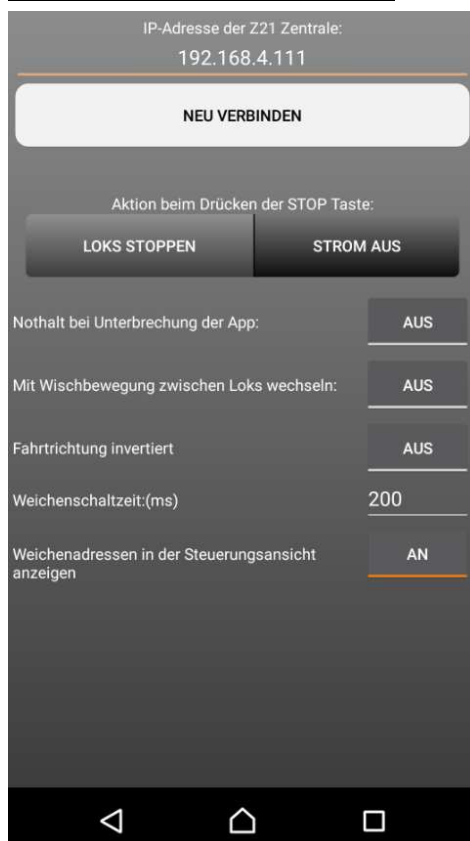

Bsp: Apple Tablet

Sollte Ihnen ein Fehler beim Einstellen der oben genannten Konfigurationen unterlaufen sein, können Sie die Z21 sowie den Z21-Router (TP-Link) auf seine Werkseinstellungen zurücksetzen.

## Z21 Reset:

---

Um die Z21 zurückzusetzen, drücken und halten Sie die **STOP-Taste** (an der Vorderseite der Z21) bis die darüber liegende Lampe Violett blinkt. Die IP-Einstellungen der Z21 sind nun wieder zurückgesetzt.

## Router Reset:

---

Um den TP-Link Router zurückzusetzen drücken Sie den versenkten Taster auf der Rückseite des Routers (mit „RESET“ gekennzeichnet) mit einer Nadel/Bleistiftspitze oder ähnlichem für ca. 15 Sekunden.

Konfigurieren Sie anschließend den Router neu. Eine Anleitung hierfür finden Sie auf unserer Website [www.z21.eu](http://www.z21.eu) unter dem Menüpunkt Downloads mit dem Namen „**Z21 Router Konfiguration.pdf**“.